



Dailytrend

Technical Analysis: วิวัฒน์ เตชะพูลผล
เลขทะเบียนนักวิเคราะห์ : 5101

Sideways Up



Market Summary

SET	หลักทรัพย์เปลี่ยนแปลง	
1,588.23	▲	214
-3.01	■	239
-0.19%	▼	207
		64,069

Investor Data-Daily

ปริมาณการซื้อขาย	หน่วย: ล้านบาท		
	ซื้อ	ขาย	สุทธิ
สถาบัน	5,282	6,513	-1,231.08
ต่างชาติ	32,930	34,522	-1,592.02
บัญชีบล.	4,503	4,246	257.50
รายย่อย	21,359	18,793	2,565.61

ตลาดหุ้นต่างประเทศ

07.30 น.			
	Latest	Chg.	%Chg.
DJIA	52,305.24	-13.96	-0.03
Nasdaq	26,040.03	-173.69	-0.66
FTSE	10,478.34	-18.78	-0.18
Nikkei	70,474.96	412.64	0.59

Commodity Price & Index

07.30 น.			
	Latest	Chg.	%Chg.
NYMEX	68.58	-0.92	-1.32
Gold	4,071.28	45.01	1.12
BDI	2,562.00	61.00	2.44
US\$Index	101.42	-0.01	-0.01
เงินบาท	33.34	0.10	0.10

** หุ้นติด Turnover List (Cash balance)**

Stock	Date
ระดับ 1	
ระดับ 2	
SMT	15/06/2026 - 03/07/2026
ระดับ 3	-
หมายเหตุ: ไม่รวมหุ้นขึ้นเครื่องหมาย "C"	

กลยุทธ์ ;

1. Port ลงทุน ; SET ซื้อที่แนวรับ 1,540 – 1,560 ถือรอขาย 1,610 & 1,660 จุด
2. หุ้นแนะนำ กรกฎาคม 2569 ; AMATA , BDMS , CRC , ERW , HMPRO , PTT & TRUE
3. Port เก็งกำไร; SET ลงซื้อแนวรับ 1,580 & 1,570 จุดขึ้นขายด้าน 1,600 & 1,610 จุด
4. หุ้น Technical เด่น ; CRC & ERW
5. DR แนะนำ ; BABA80 & BIDU80

แนวโน้มถึงสัปดาห์หน้า ; หุ้นโลก Sideways (ลงปรับฐาน 5 -10 % รว 3 เดือน)

คาดราคาน้ำมัน WTI Sideways กรอบ US\$ 67 - 85 / Barrel ใน Q3 / 2026

คาดสัปดาห์นี้ : SET Sideways Up แนวรับ 1,560 จุด ขึ้นทดสอบด้าน 1,610 จุด

Buy Signal หาก SET ขึ้นปิด > 1,610 จุด = ขึ้นต่อทดสอบด้าน 1,660 & 1,700 จุด

แนวโน้ม SET วันนี้ ; Sideways

SET Sideways แนวรับ 1,580 & 1,570 จุด และแนวต้านที่ 1,600 & 1,610 จุด



Dailytrend

หุ้นพื้นฐานเด่นประจำวัน AEONTS – คาดกำไรหลัก 1QFY26F (มี.ค.-พ.ค., งบออก 8 ก.ค.) 785 ลบ. +1.7% YoY และ +3.6% QoQ แม้จะมีการปล่อยสินเชื่อในช่วงสงครามปะทุ แต่ได้แรงหนุนจากการควบคุมค่าใช้จ่าย, ราคาหุ้นยังต่ำ BV ที่ 110 บ., PER แค่ 8.3x, เป้าพื้นฐาน 136 บ. เทคนิคแนวต้าน 103.50 & 107



DELTA รอดดูอาการบริเวณแนวรับ

คำแนะนำ
ยังทะลุ 329 ไม่ได้รอดดูอาการบริเวณแนวรับที่ 321 และ/หรือ 311 หากรับอยู่ลุ้นรีบาวด์กลับขึ้นไปทดสอบแนวต้านที่ 334, 351 และ/หรือ 368 Stoploss หากหลุด 311

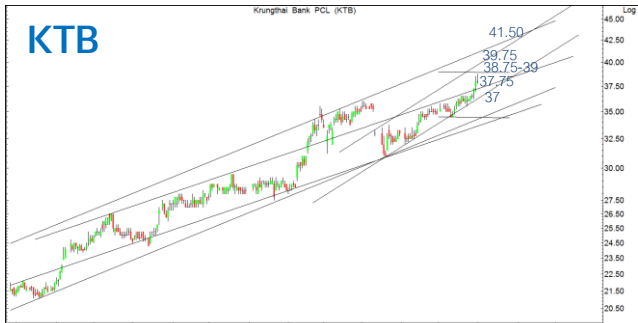

KTB ลุ้นทะลุต้าน 38.75-39 เพื่อขึ้นต่อ

คำแนะนำ
รีบาวด์ขึ้นมาแรง มีด่านต่อไปที่ 38.75-39 ทะลุได้มีลุ้นซิกแซกขึ้นต่อไปที่ 39.75 และ 41.50 ที่ต้องค่อย ๆ เลาะไปที่ละด่าน แนวรับของการแกว่งขยับตามขึ้นมาที่ 37.75 และ 37



SCB ลุ้นทะลุต้าน 148-149 เพื่อขึ้นต่อ

คำแนะนำ
ลุ้นซิกแซกขึ้นต่อ ด่านต่อไปมีที่ 148-149 ทะลุได้มีลุ้นขึ้นต่อไปที่ 153 แนวรับของการแกว่งมีที่ 144.50 และ 143



BBL ยังมีลุ้นขึ้นต่อ

คำแนะนำ
มีลุ้นขึ้นต่อ แนวต้านต่อไปมีที่ 183.50-184 และ/หรือ 190-192 แนวรับของการแกว่งมีที่ 177.50 และ 174.50

Technical Analysis: วิวัฒน์ เตชะพูลผล เลขทะเบียนนักวิเคราะห์ : 5101 ; Research Assistant: อัมไพภรณ์ เบญจปัญญาพร และ จิรภัทร อภิเลปน



AOT มีล้นซิกแซกขึ้นต่อ

คำแนะนำ

ล้นซิกแซกขึ้นต่อ แนวต้านต่อไปมีที่ 65-65.50 และ 67 และ/หรือ 71 ที่ต้องคอยเฝ้าระวังขึ้นไปทีละด้าน แนวรับของการแกว่งขยับตามขึ้นมาที่ 62.50 และ 61



KBANK ล้นซิกแซกขึ้นต่อ

คำแนะนำ

ล้นซิกแซกขึ้นต่อ แนวต้านต่อไปมีที่ 222-223 และ 234-236 แนวรับของการแกว่งขยับตามขึ้นมาที่ 216 และ 210 มีอยู่ถึง 2 ทนแกว่งล้นต่อให้ Stoploss ที่ 204 ช่วยล้นได้

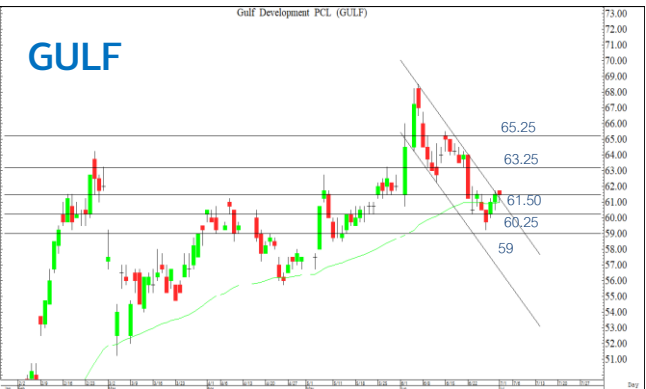

GULF ล้นขึ้นไปทดสอบ 63.25 & 65.25

คำแนะนำ

ทะลุ 61.50 ขึ้นมาแล้วล้นไปทดสอบแนวต้านถัดไปที่ 63.25 และ/หรือ 65.25 แนวรับของการแกว่งมีที่ 61.50, 60.25 และ/หรือ 59 Stoploss หากหลุด 59



ADVANC ไม่หลุด 362 ก็ยังไม่หมดล้น

คำแนะนำ

ยังไม่ผ่านด่านที่ 369-370 ถอยลงมา แต่ถ้าไม่หลุดแนวรับที่ 362 ก็ยังไม่หมดล้น แนวต้านมีที่ 369-370 , 375 และ 385 แนวรับของการแกว่งมีที่ 362 และ 358

Technical Analysis: วิวัฒน์ เตชะพลผล เลขทะเบียนนักวิเคราะห์ : 5101 ; Research Assistant: อัมไพภรณ์ เบญจปัญญาพร และ จิรภัทร อภิเลปน